

Numer obwodu	01	02	03	04	05	06	07				08	
Nazwa odbioru	Zasilanie	Ogranicznik prądu typ 2	Sygnalizacja obecności napięcia	Czujnik kontroli fazy	Gniazda 16A/230V – serwisowe na szynie TH	Obwód zasilania sterowania	Zasilanie 24V				Zasilacz DALI	
Moc zainstalowana [kW]												
Typ przewodu				N2XH-J								
Przekrój [mm ²]				2x1,5								

JSK ARCHITEKCI
Sp. z o. o.
ul. Żwirki i Wigury 18
02-092, Warszawa
tel. +48 22 660 30 00
NIP: 9511897823
REGON: 014844081
e-mail: jsk@jskarchitekci.pl

Zlecający - Inwestor:
Gmina Piekary Śląskie
ul. Bytomaska 84, 42-940
Piekary Śląskie

Nazwa i lokalizacja inwestycji:
KOMPLEKS SPORTOWY W PIEKARACH ŚLĄSKICH, BUDOWA BASENU ZE SPA I
STREFĄ FITNESS, HALI SPORTOWEJ ZE STRZELNICĄ SPORTOWĄ I GARAZEM
PODZIEMNYM, WRAZ Z ZAGOSPODAROWANIEM, TERENU ORAZ NIEZBĘDNĄ
INFRASTRUKTURĄ TECHNICZNĄ PODZIEMNĄ ORAZ NADZIEMNĄ

branża: INSTALACJE ELEKTRYCZNE

stadium: Projekt wykonawczy

rewizja:

nazwa rysunku:

Schemat rozdzielnic administracyjnej poziomu 0

Funkcja	imię i nazwisko	podpis:	data opracowania:
Projektant	mgr inż. Wojciech KOMPALA uprawnienia nr: 353/DOS/10		28/06/2024
Sprawdzający	mgr inż. Mateusz Biernacki uprawnienia nr: OPL/2079/PWBE/22		arkusz: 1/14

nr rys.:

245-PW-ELE-EA-SCH-00-1002-A0

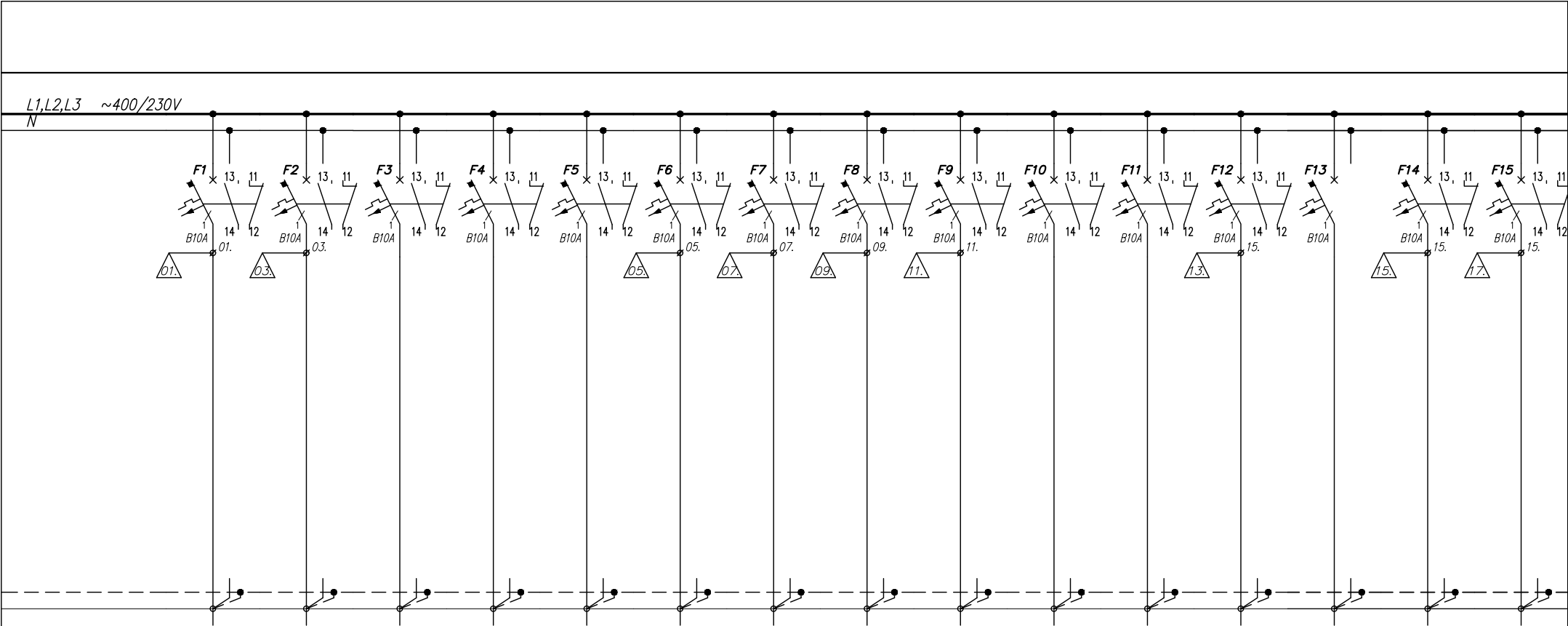

	EVG DALI	EVG DALI	EVG DALI	EVG DALI	EVG DALI	EVG DALI	EVG DALI	EVG DALI	EVG DALI	EVG DALI	EVG DALI	EVG DALI	EVG DALI	EVG DALI	EVG DALI
Numer obwodu	1	2	3	4	5	6	7	8	9	10	11	12	13	14	15
Nazwa odbioru	Oświetlenie	Oświetlenie	Oświetlenie	Oświetlenie	Oświetlenie	Oświetlenie	Oświetlenie	Oświetlenie	Oświetlenie	Oświetlenie	Oświetlenie	Oświetlenie	Oświetlenie	Oświetlenie	Oświetlenie
Moc zainstalowana [kW]	0,4	0,4	0,4	0,4	0,4	0,4	0,4	0,4	0,4	0,4	0,4	0,4	0,4	0,4	0,4
Typ przewodu	N2XH-J	N2XH-J	N2XH-J	N2XH-J	N2XH-J	N2XH-J	N2XH-J	N2XH-J	N2XH-J	N2XH-J	N2XH-J	N2XH-J	N2XH-J	N2XH-J	N2XH-J
Przekrój [mm ²]	3x1,5	3x1,5	3x1,5	3x1,5	3x1,5	3x1,5	3x1,5	3x1,5	3x1,5	3x1,5	3x1,5	3x1,5	3x1,5	3x1,5	3x1,5

<div>JSK ARCHITEKCI Sp. z o. o. ul. Żwirki i Wigury 18 02-092, Warszawa tel. +48 22 660 30 00 NIP: 9511897823 REGON: 014844081 e-mail: jsk@jskarchitekci.pl</div>	Zleceniodawca - Inwestor: Gmina Piekary Śląskie ul. Bytomaska 84, 42-940 Piekary Śląskie		Nazwa i lokalizacja inwestycji: KOMPLEKS SPORTOWY W PIEKARACH ŚLĄSKICH, BUDOWA BASENU ZE SPA I STREFĄ FITTNEŚ, HALI SPORTOWEJ ZE STRZELNICĄ SPORTOWĄ I GARAŻEM PODZIEMNYM, WRAZ Z ZAGOSPODAROWANIEM, TERENU ORAZ NIEZBĘDNĄ INFRASTRUKTURĄ TECHNICZNĄ PODZIEMNĄ ORAZ NADZIEMNĄ			Funkcja	imię i nazwisko	podpis:	data opracowania: 28/06/2024
	branża: INSTALACJE ELEKTRYCZNE		stadium: Projekt wykonawczy		rewizja:	Projektant	mgr inż. Wojciech KOMPALA uprawnienia nr: 353/DOS/10		
	nazwa rysunku: Schemat rozdzielnic administracyjnej poziomu 0					nr rys.: 245-PW-ELE-EA-SCH-00-1002-A0	Sprawdzający	mgr inż. Mateusz Biernacki uprawnienia nr: OPL/2079/PWBE/22	

N

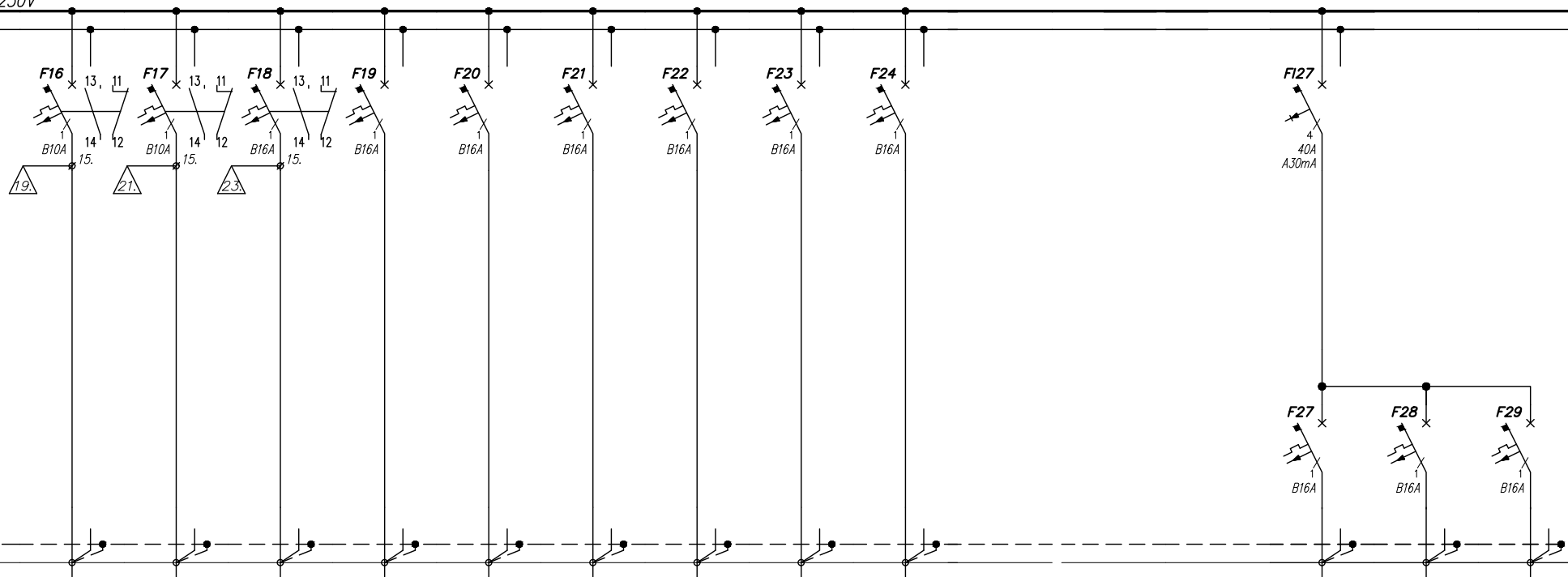

	EVG DALI	EVG DALI	EVG DALI	EVG DALI	EVG DALI										
Numer obwodu	16	17	18	19	20	21	22	23	24				27	28	29
Nazwa odbioru	Oświetlenie	Oświetlenie	Oświetlenie	Oświetlenie zewnętrzne	Oświetlenie dekoracyjne	Rezerwa	Rezerwa	Rezerwa	Rezerwa				Gn. wtykowe / floorbox	Gn. wtykowe / floorbox	Gn. wtykowe / floorbox
Moc zainstalowana [kW]	0,4	0,4	0,4	0,4	0,4								1,5	1,5	1,5
Typ przewodu	N2XH-J	N2XH-J	N2XH-J	N2XH-J	N2XH-J								N2XH-J	N2XH-J	N2XH-J
Przekrój [mm ²]	3x1,5	3x1,5	3x2,5	3x2,5	3x2,5								3x2,5	3x2,5	3x2,5

ul. Żwirki i Wigury 18
02-092, Warszawa
tel. +48 22 660 30 00
NIP: 9511897823
REGON: 014844081
e-mail: jsk@jskarchitekci.pl

Gmina Piekary Śląskie
ul. Bytomaska 84, 42-940
Piekary Śląskie

KOMPLEKS SPORTOWY W PIEKARACH ŚLĄSKICH, BUDOWA BASENU ZE SPA I STREFA FITNESS, HALI SPORTOWEJ ZE STRZELNICĄ SPORTOWĄ I GARAŻEM PODZIEMNYM, WRAZ Z ZAGOSPODAROWANIEM, TERENU ORAZ NIEZBĘDNĄ INFRASTRUKTURĄ TECHNICZNĄ PODZIEMNĄ ORAZ NADZIEMNĄ

INSTALACJE ELEKTRYCZNE

Projekt wykonawczy

Schemat rozdzielnicy administracyjnej poziomu 0

28/06/2024

arkusz:
3/14

245-PW-ELE-EA-SCH-00-1002-A0

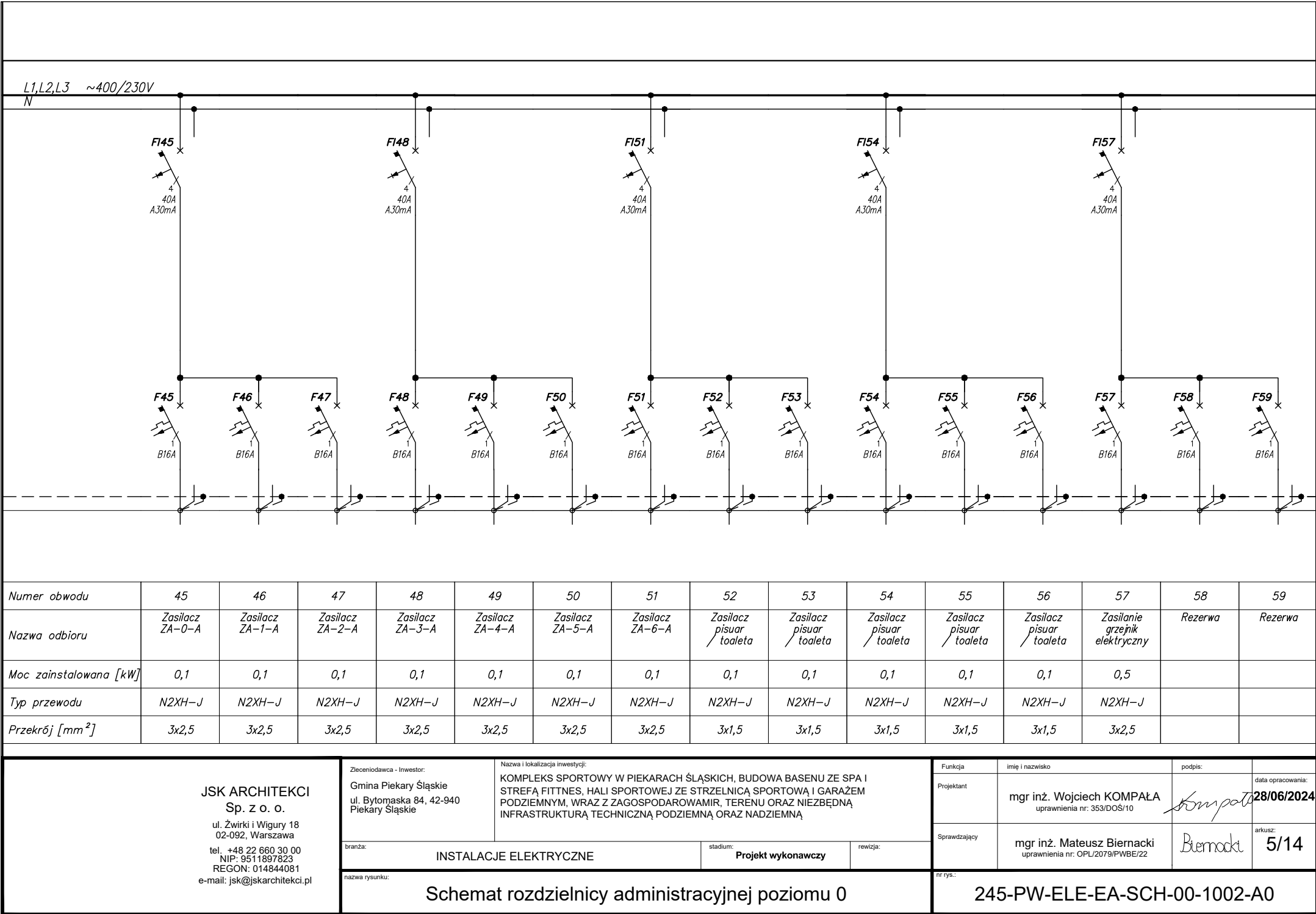

L1,L2,L3 ~400/230V

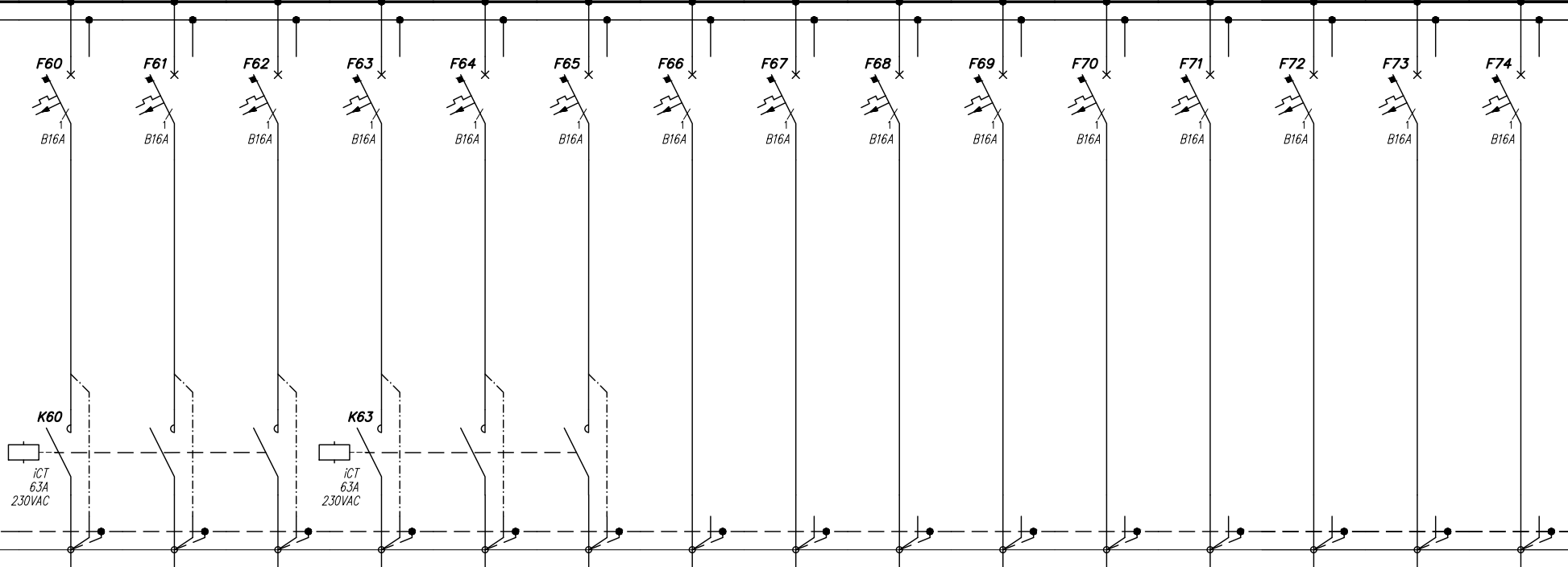

Numer obwodu	60	61	62	63	64	65	66	67	68	69	70	71	72	73	74
Nazwa odbioru	Zasilanie klimakonwektor	Zasilanie klimakonwektor	Zasilanie klimakonwektor	Zasilanie klimakonwektor	Zasilanie kurtyna powietrzna	Rezerwa	Zasilanie rozdzielacz ogrzewania podłogowego	Zasilanie rozdzielacz ogrzewania podłogowego	Zasilanie rozdzielacz ogrzewania podłogowego	Zasilanie rozdzielacz ogrzewania podłogowego	Zasilanie rozdzielacz ogrzewania podłogowego	Zasilanie rozdzielacz ogrzewania podłogowego	Zasilanie rozdzielacz ogrzewania podłogowego	Zasilanie drzwi przesuwnych	Rezerwa
Moc zainstalowana [kW]	0,2	0,2	0,2	0,2	0,2		0,1	0,1	0,1	0,1	0,1	0,1	0,1	0,3	
Typ przewodu	N2XH-J	N2XH-J	N2XH-J	N2XH-J	N2XH-J		N2XH-J	N2XH-J	N2XH-J	N2XH-J	N2XH-J	N2XH-J	N2XH-J	N2XH-J	
Przekrój [mm ²]	3x2,5	3x2,5	3x2,5	3x2,5	3x2,5		3x2,5	3x2,5	3x2,5	3x2,5	3x2,5	3x2,5	3x2,5	3x2,5	

<div>JSK ARCHITEKCI Sp. z o. o. ul. Żwirki i Wigury 18 02-092, Warszawa tel. +48 22 660 30 00 NIP: 9511897823 REGON: 014844081 e-mail: jsk@jskarchitekci.pl</div>	Zleceniodawca - Inwestor: Gmina Piekary Śląskie ul. Bytomaska 84, 42-940 Piekary Śląskie		Nazwa i lokalizacja inwestycji: KOMPLEKS SPORTOWY W PIEKARACH ŚLĄSKICH, BUDOWA BASENU ZE SPA I STREFĄ FITNESS, HALI SPORTOWEJ ZE STRZELNICĄ SPORTOWĄ I GARAZEM PODZIEMNYM, WRAZ Z ZAGOSPODAROWANIEM, TERENU ORAZ NIEZBĘDNĄ INFRASTRUKTURĄ TECHNICZNĄ PODZIEMNĄ ORAZ NADZIEMNĄ			Funkcja	imię i nazwisko	podpis:	
						Projektant	mgr inż. Wojciech KOMPAŁA uprawnienia nr: 353/DOS/10		data opracowania: 28/06/2024
						Sprawdzający	mgr inż. Mateusz Biernacki uprawnienia nr: OPL/2079/IPWBE/22		arkusz: 6/14
						nr rys.:		245-PW-ELE-EA-SCH-00-1002-A0	
		nazwa rysunku: Schemat rozdzielnicy administracyjnej poziomu 0							

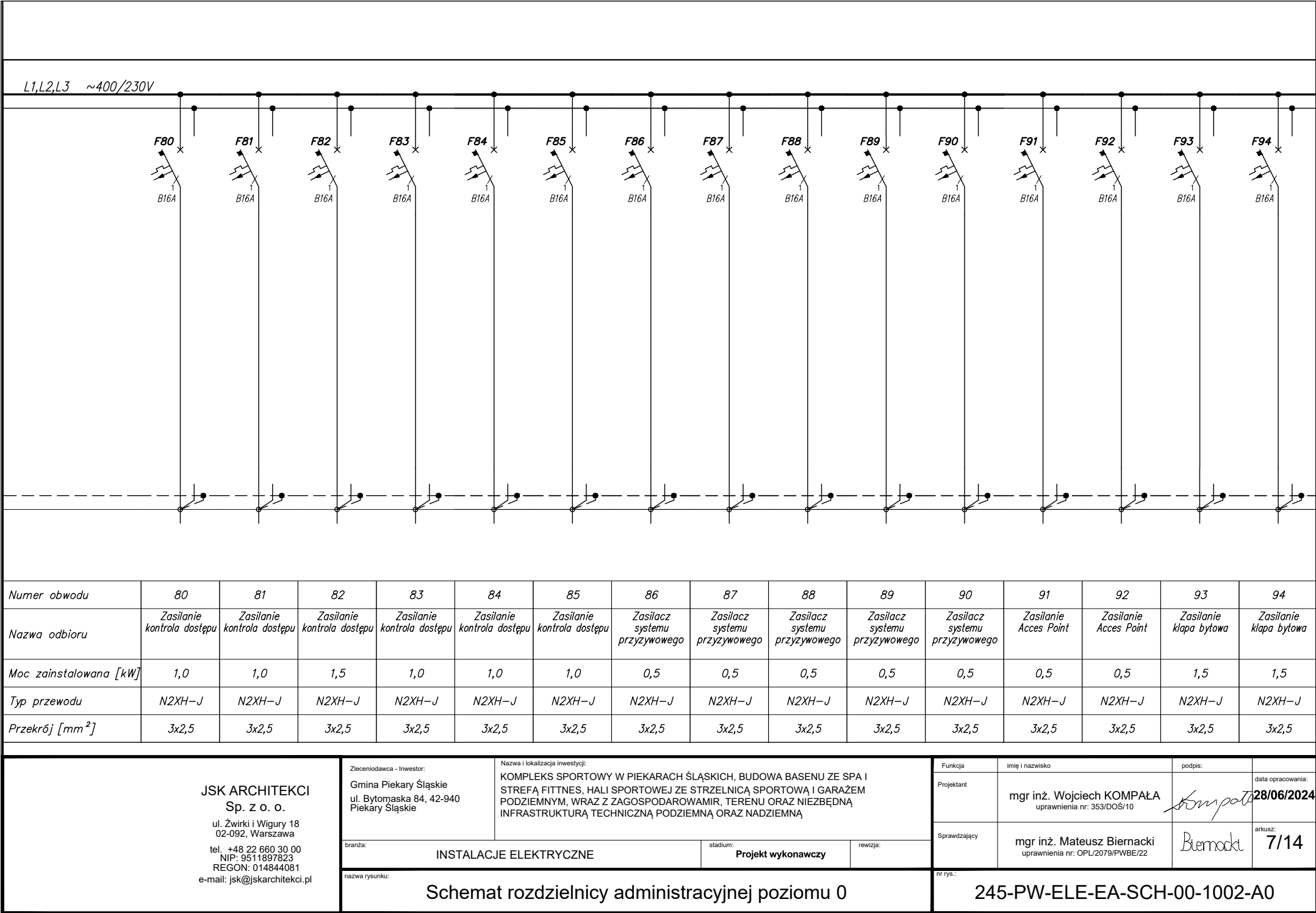

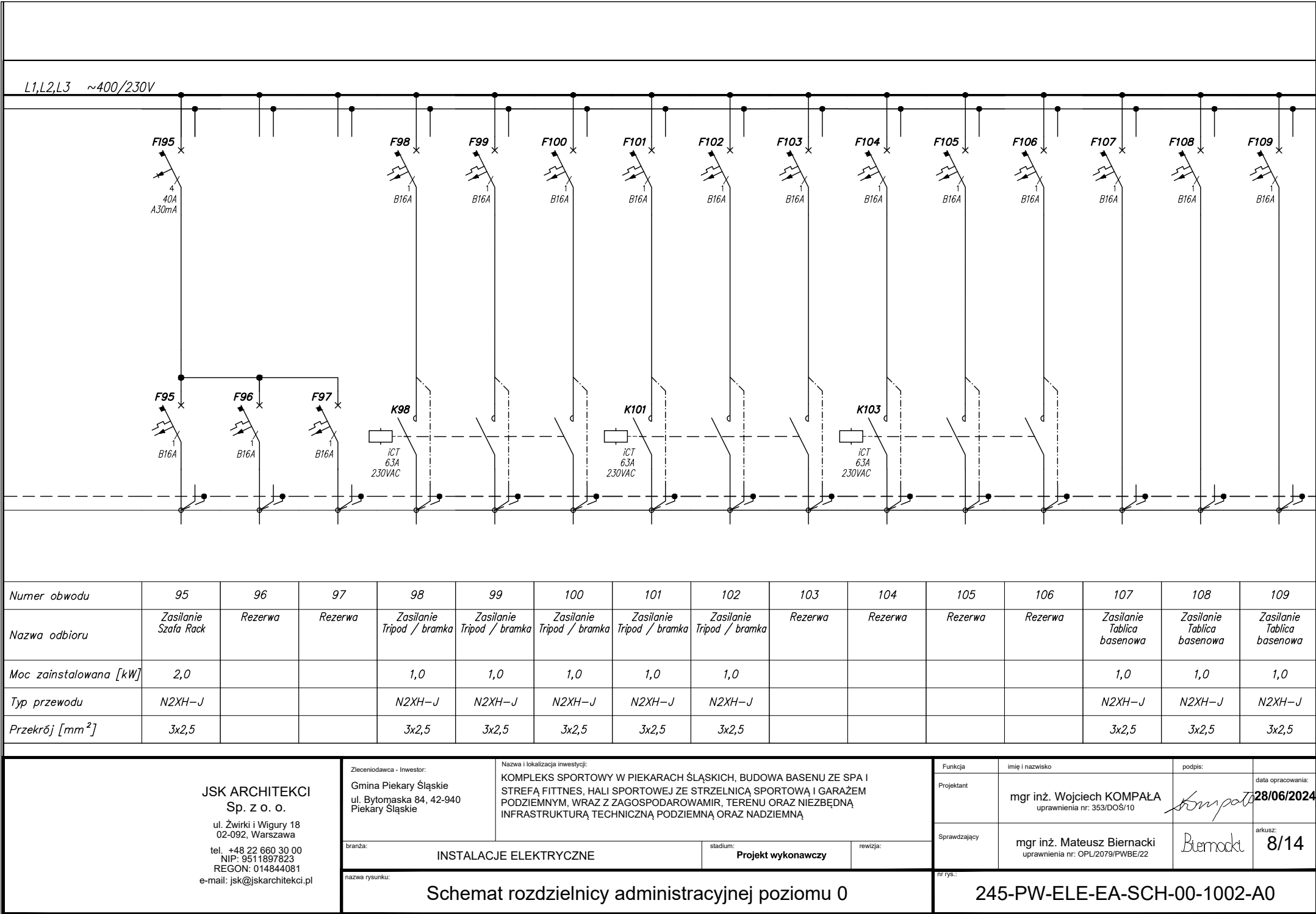

L1,L2,L3 ~400/230V

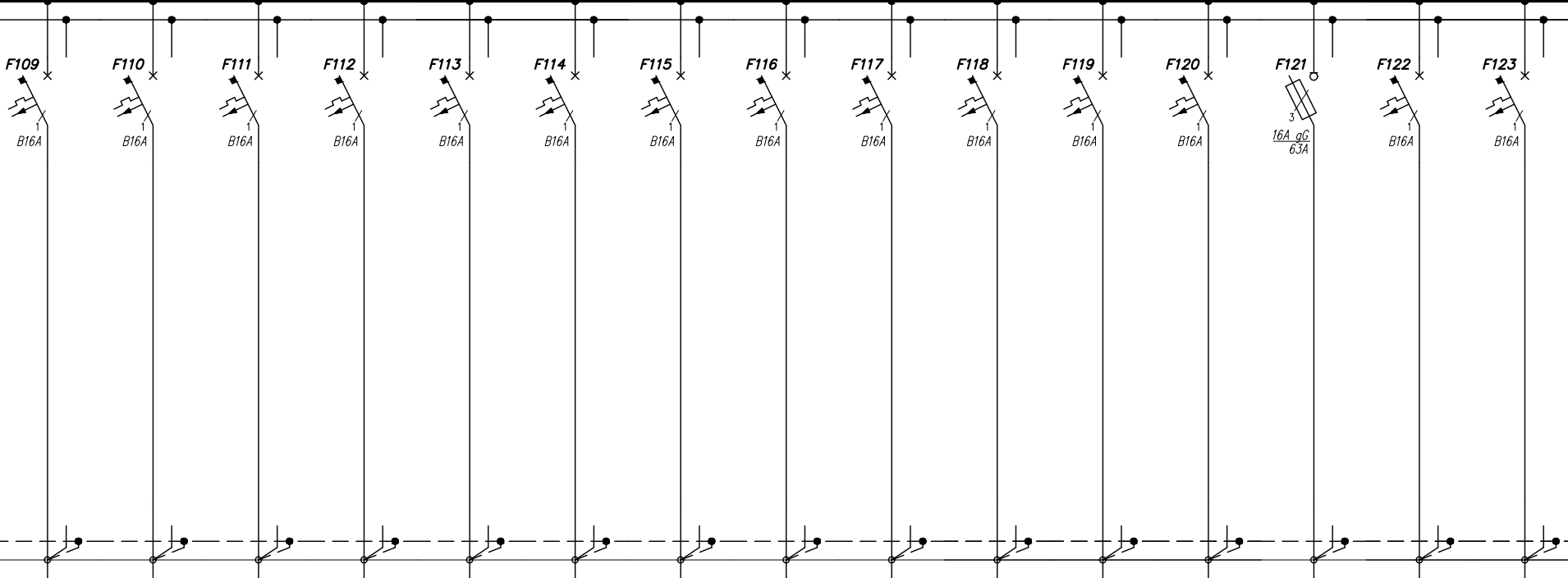

Numer obwodu	109	110	111	112	113	114	115	116	117	118	119	120	121	122	123
Nazwa odbioru	Zasilanie Kontrola szafek	Zasilanie Kontrola szafek	Zasilanie Kontrola szafek	Zasilanie Kontrola szafek	Zasilanie Kontrola szafek	Zasilanie Kontrola szafek	Zasilanie Kontrola szafek	Zasilanie Kontrola szafek	Zasilanie suszarka	Zasilanie suszarka	Zasilanie suszarka	Zasilacz systemowy detekcja gazu	Obwód zasilania szafka BMS	Zasilanie Tablica basenowa	Rezerwa
Moc zainstalowana [kW]	1,5	1,5	1,5	1,5	1,5	1,5	1,5	1,5	2,0	1,0	1,0	0,1	1,0	1,0	
Typ przewodu	N2XH-J	N2XH-J	N2XH-J	N2XH-J	N2XH-J	N2XH-J	N2XH-J	N2XH-J	N2XH-J	N2XH-J	N2XH-J	N2XH-J	N2XH-J	N2XH-J	
Przekrój [mm ²]	3x2,5	3x2,5	3x2,5	3x2,5	3x2,5	3x2,5	3x2,5	3x2,5	3x2,5	3x2,5	3x2,5	3x2,5	5x4	3x2,5	

<div>JSK ARCHITEKCI Sp. z o. o. ul. Żwirki i Wigury 18 02-092, Warszawa tel. +48 22 660 30 00 NIP: 9511897823 REGON: 014844081 e-mail: jsk@jskarchitekci.pl</div>	Zיעeniodawca - Inwestor: Gmina Piekary Śląskie ul. Bytomaska 84, 42-940 Piekary Śląskie		Nazwa i lokalizacja inwestycji: KOMPLEKS SPORTOWY W PIEKARACH ŚLĄSKICH, BUDOWA BASENU ZE SPA I STREFĄ FITNES, HALI SPORTOWEJ ZE STRZELNICĄ SPORTOWĄ I GARAŻEM PODZIEMNYM, WRAZ Z ZAGOSPODAROWANIEM, TERENU ORAZ NIEZBĘDNĄ INFRASTRUKTURĄ TECHNICZNĄ PODZIEMNĄ ORAZ NADZIEMNĄ				Funkcja	imię i nazwisko	podpis:	data opracowania: 28/06/2024
	branża: INSTALACJE ELEKTRYCZNE		stadium: Projekt wykonawczy		rewizja:		Projektant	mgr inż. Wojciech KOMPALA uprawnienia nr: 353/DOŚ/10		
	nazwa rysunku: Schemat rozdzielni administracyjnej poziomu 0		nr rys.: 245-PW-ELE-EA-SCH-00-1002-A0				Sprawdzający	mgr inż. Mateusz Biernacki uprawnienia nr: OPL/2079/PWBE/22		arkusz: 9/14

N

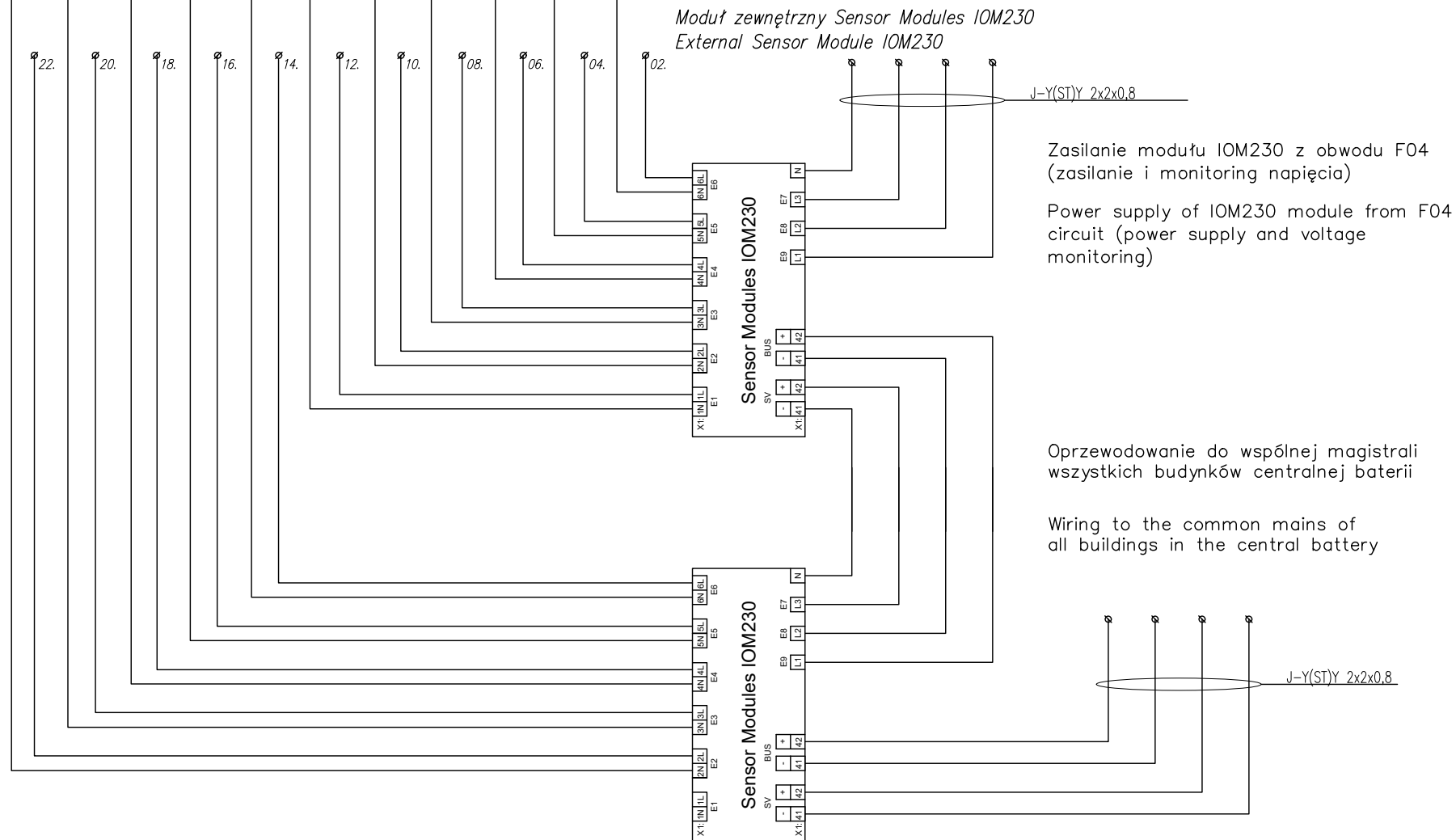

JSK ARCHITEKCI
Sp. z o. o.

ul. Żwirki i Wigury 18
02-092, Warszawa
tel. +48 22 660 30 00
NIP: 9511897823
REGON: 014844081
e-mail: jsk@jskarchitekci.pl

Zlecienniodawca - Inwestor:

Gmina Piekary Śląskie
ul. Bytomaska 84, 42-940
Piekary Śląskie

Nazwa i lokalizacja inwestycji:

KOMPLEKS SPORTOWY W PIEKARACH ŚLĄSKICH, BUDOWA BASENU ZE SPA I
STREFĄ FITNESS, HALI SPORTOWEJ ZE STRZELNICĄ SPORTOWĄ I GARAZEM
PODZIEMNYM, WRAZ Z ZAGOSPODAROWANIEM, TERENU ORAZ NIEZBĘDNĄ
INFRASTRUKTURĄ TECHNICZNĄ PODZIEMNĄ ORAZ NADZIEMNĄ

branża:

INSTALACJE ELEKTRYCZNE

stadium:

Projekt wykonawczy

rewizja:

nazwa rysunku:

Schemat rozdzielnic administracyjnej poziomu 0

Funkcja	Imię i nazwisko	podpis:	
Projektant	mgr inż. Wojciech KOMPALA uprawnienia nr: 353/DOŚ/10		data opracowania: 28/06/2024
Sprawdzający	mgr inż. Mateusz Biernacki uprawnienia nr: OPL/2079/PWBE/22		arkusz: 10/14

nr rys.:

245-PW-ELE-EA-SCH-00-1002-A0

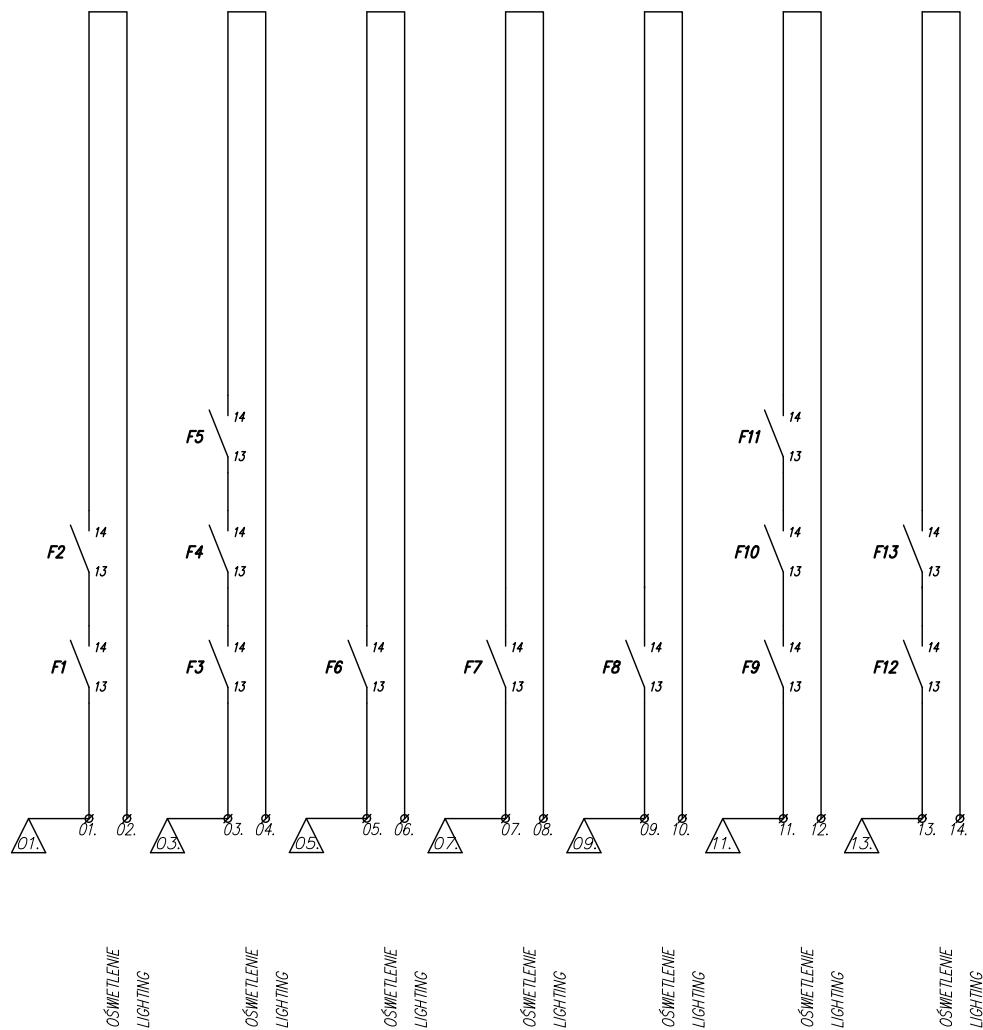

JSK ARCHITEKCI
Sp. z o. o.
ul. Żwirki i Wigury 18
02-092, Warszawa
tel. +48 22 660 30 00
NIP: 9511897823
REGON: 014844081
e-mail: jsk@jskarchitekci.pl

Zlecienniodawca - Inwestor:
Gmina Piekary Śląskie
ul. Bytomaska 84, 42-940
Piekary Śląskie

Nazwa i lokalizacja inwestycji:
KOMPLEKS SPORTOWY W PIEKARACH ŚLĄSKICH, BUDOWA BASENU ZE SPA I
STREFĄ FITNESS, HALI SPORTOWEJ ZE STRZELNICĄ SPORTOWĄ I GARAŻEM
PODZIEMNYM, WRAZ Z ZAGOSPODAROWANIEM, TERENU ORAZ NIEZBĘDNĄ
INFRASTRUKTURĄ TECHNICZNĄ PODZIEMNĄ ORAZ NADZIEMNĄ

branża: INSTALACJE ELEKTRYCZNE

stadium: Projekt wykonawczy

rewizja:

nazwa rysunku:

Schemat rozdzielnic administracyjnej poziomu 0

Funkcja	imię i nazwisko	podpis:	
Projektant	mgr inż. Wojciech KOMPALA uprawnienia nr: 353/DOŚ/10	<i>Kompala</i>	data opracowania: 28/06/2024
Sprawdzający	mgr inż. Mateusz Biernacki uprawnienia nr: OPL/2079/PWBE/22	<i>Biernacki</i>	arkusz: 11/14

nr rys.:

245-PW-ELE-EA-SCH-00-1002-A0

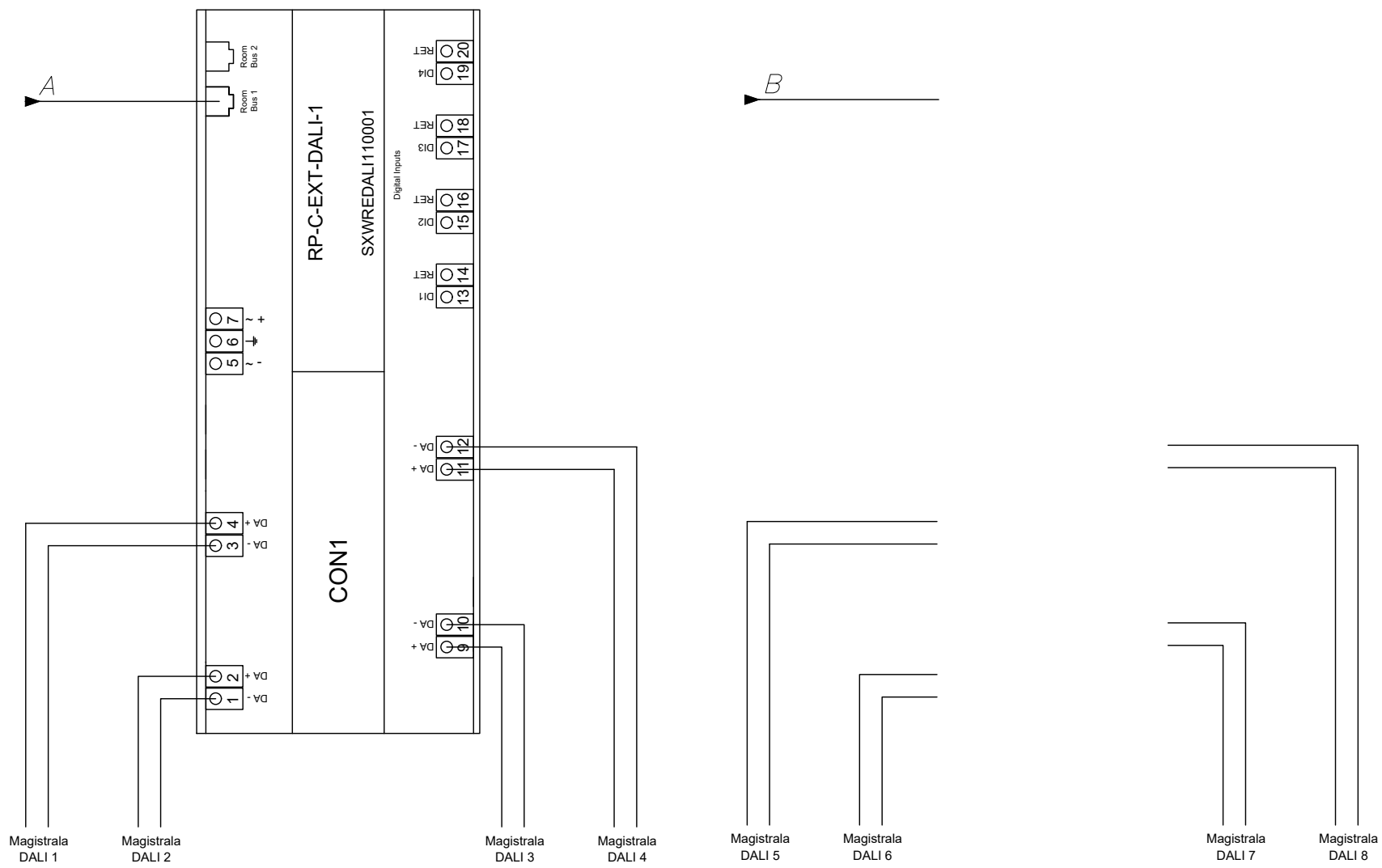

JSK ARCHITEKCI
Sp. z o. o.
ul. Żwirki i Wigury 18
02-092, Warszawa
tel. +48 22 660 30 00
NIP: 9511897823
REGON: 014844081
e-mail: jsk@jskarchitekci.pl

Zleconiodawca - Inwestor:
Gmina Piekary Śląskie
ul. Bytomaska 84, 42-940
Piekary Śląskie

Nazwa i lokalizacja inwestycji:
KOMPLEKS SPORTOWY W PIEKARACH ŚLĄSKICH, BUDOWA BASENU ZE SPA I
STREFĄ FITNESS, HALI SPORTOWEJ ZE STRZELNICĄ SPORTOWĄ I GARAŻEM
PODZIEMNYM, WRAZ Z ZAGOSPODAROWANIEM, TERENU ORAZ NIEZBĘDNĄ
INFRASTRUKTURĄ TECHNICZNĄ PODZIEMNĄ ORAZ NADZIEMNĄ

branża: INSTALACJE ELEKTRYCZNE stadium: Projekt wykonawczy rewizja:

nazwa rysunku: Schemat rozdzielnicy administracyjnej poziomu 0

Funkcja	imię i nazwisko	podpis:	
Projektant	mgr inż. Wojciech KOMPALA uprawnienia nr: 353/DOŚ/10		data opracowania: 28/06/2024
Sprawdzający	mgr inż. Mateusz Biernacki uprawnienia nr: OPL/2079/PWBE/22		arkusz: 12/14

nr rys.: 245-PW-ELE-EA-SCH-00-1002-A0

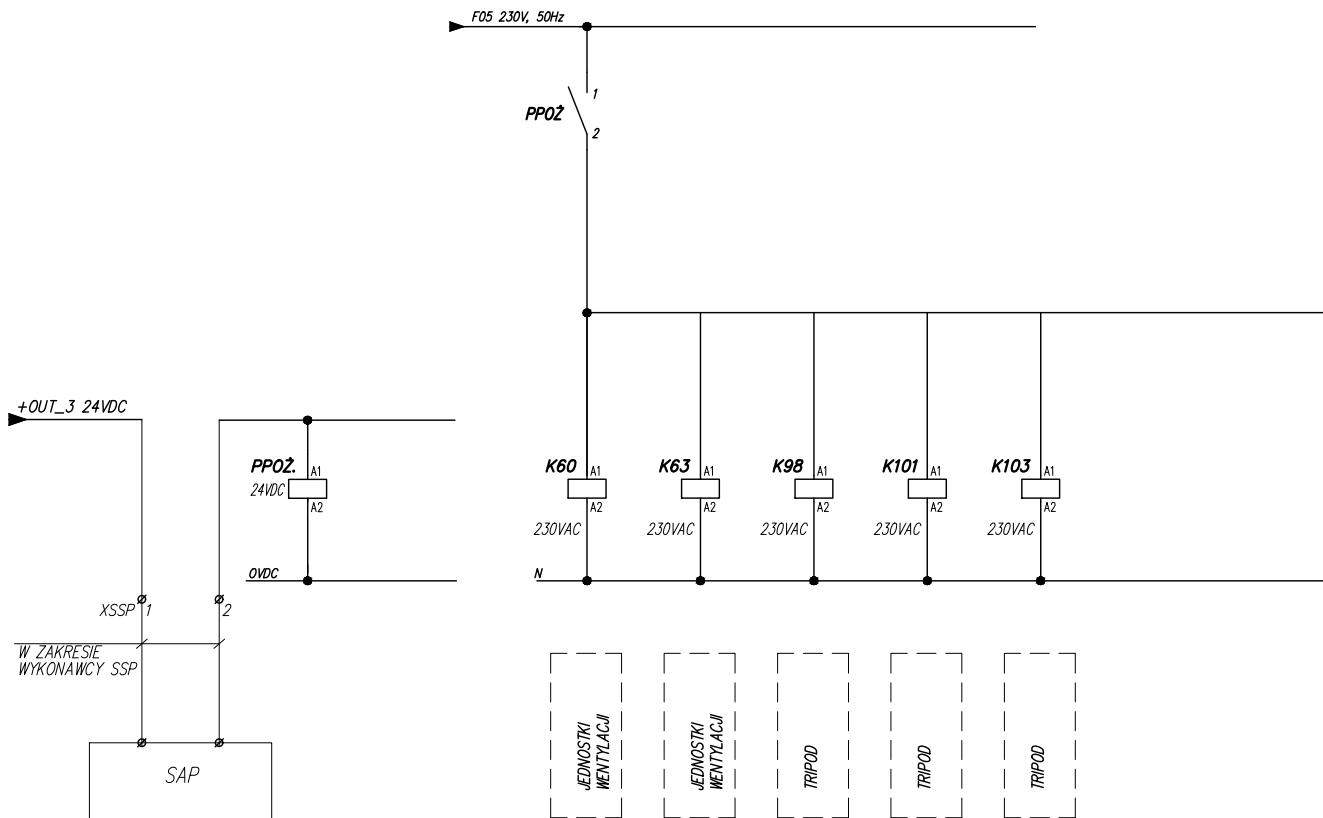

JSK ARCHITEKCI
Sp. z o. o.
ul. Żwirki i Wigury 18
02-092, Warszawa
tel. +48 22 660 30 00
NIP: 9511897823
REGON: 014844081
e-mail: jsk@jskarchitekci.pl

Zlecienniodawca - Inwestor:
Gmina Piekary Śląskie
ul. Bytomaska 84, 42-940
Piekary Śląskie

Nazwa i lokalizacja inwestycji:
KOMPLEKS SPORTOWY W PIEKARACH ŚLĄSKICH, BUDOWA BASENU ZE SPA I
STREFĄ FITNES, HALI SPORTOWEJ ZE STRZELNICĄ SPORTOWĄ I GARAŻEM
PODZIEMNYM, WRAZ Z ZAGOSPODAROWANIEM, TERENU ORAZ NIEZBĘDNĄ
INFRASTRUKTURĄ TECHNICZNĄ PODZIEMNĄ ORAZ NADZIEMNĄ

branża: INSTALACJE ELEKTRYCZNE

stadium: Projekt wykonawczy

rewizja:

nazwa rysunku:

Schemat rozdzielnic administracyjnej poziomu 0

Funkcja	imię i nazwisko	podpis:	
Projektant	mgr inż. Wojciech KOMPALA uprawnienia nr: 353/DOŚ/10	<i>Kompala</i>	data opracowania: 28/06/2024
Sprawdzający	mgr inż. Mateusz Biernacki uprawnienia nr: OPL/2079/PWBE/22	<i>Biernacki</i>	arkusz: 13/14

nr rys.:

245-PW-ELE-EA-SCH-00-1002-A0

Zasilanie 24V DC
Obwód F07

24V DC

0V DC

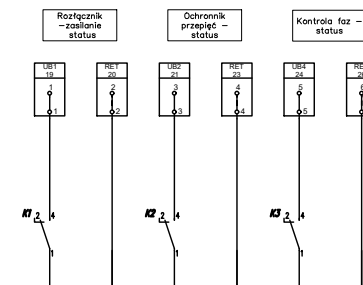
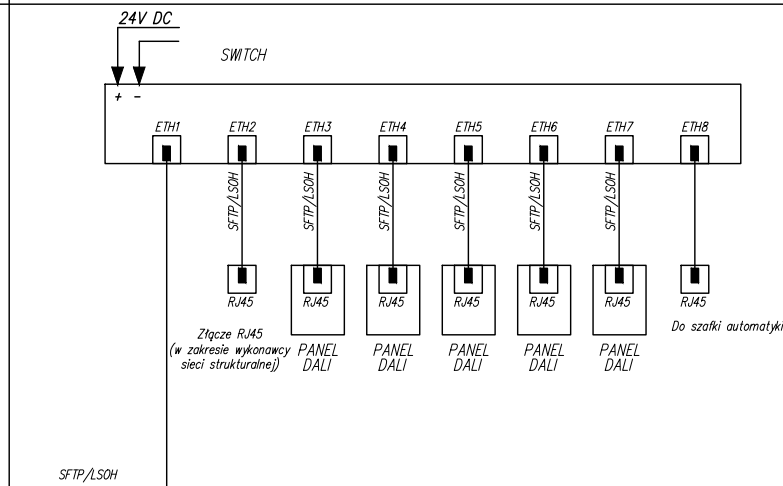
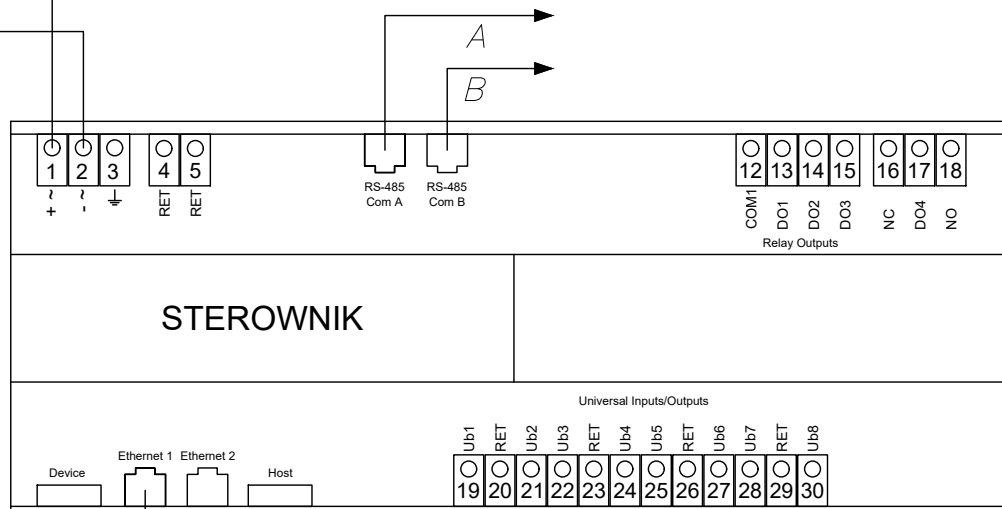

JSK ARCHITEKCI
Sp. z o. o.

ul. Żwirki i Wigury 18
02-092, Warszawa
tel. +48 22 660 30 00
NIP: 9511897823
REGON: 014844081
e-mail: jsk@jskarchitekci.pl

Zleconiodawca - Inwestor:

Gmina Piekary Śląskie
ul. Bytomaska 84, 42-940
Piekary Śląskie

Nazwa i lokalizacja inwestycji:

KOMPLEKS SPORTOWY W PIEKARACH ŚLĄSKICH, BUDOWA BASENU ZE SPA I
STREFA FITNES, HALI SPORTOWEJ ZE STRZELNICĄ SPORTOWĄ I GARAŻEM
PODZIEMNYM, WRAZ Z ZAGOSPODAROWANIEM, TERENU ORAZ NIEZBĘDNĄ
INFRASTRUKTURĄ TECHNICZNĄ PODZIEMNĄ ORAZ NADZIEMNĄ

branża:

INSTALACJE ELEKTRYCZNE

stadium:

Projekt wykonawczy

rewizja:

nazwa rysunku:

Schemat rozdzielnic administracyjnej poziomu 0

Funkcja

imię i nazwisko

podpis:

data opracowania:

Projektant

mgr inż. Wojciech KOMPALA
uprawnienia nr: 353/DOS/10

Kompala

28/06/2024

Sprawdzający

mgr inż. Mateusz Biernacki
uprawnienia nr: OPL/2079/PWBE/22

Biernacki

arkusz:

14/14

nr rys.:

245-PW-ELE-EA-SCH-00-1002-A0